

1:25

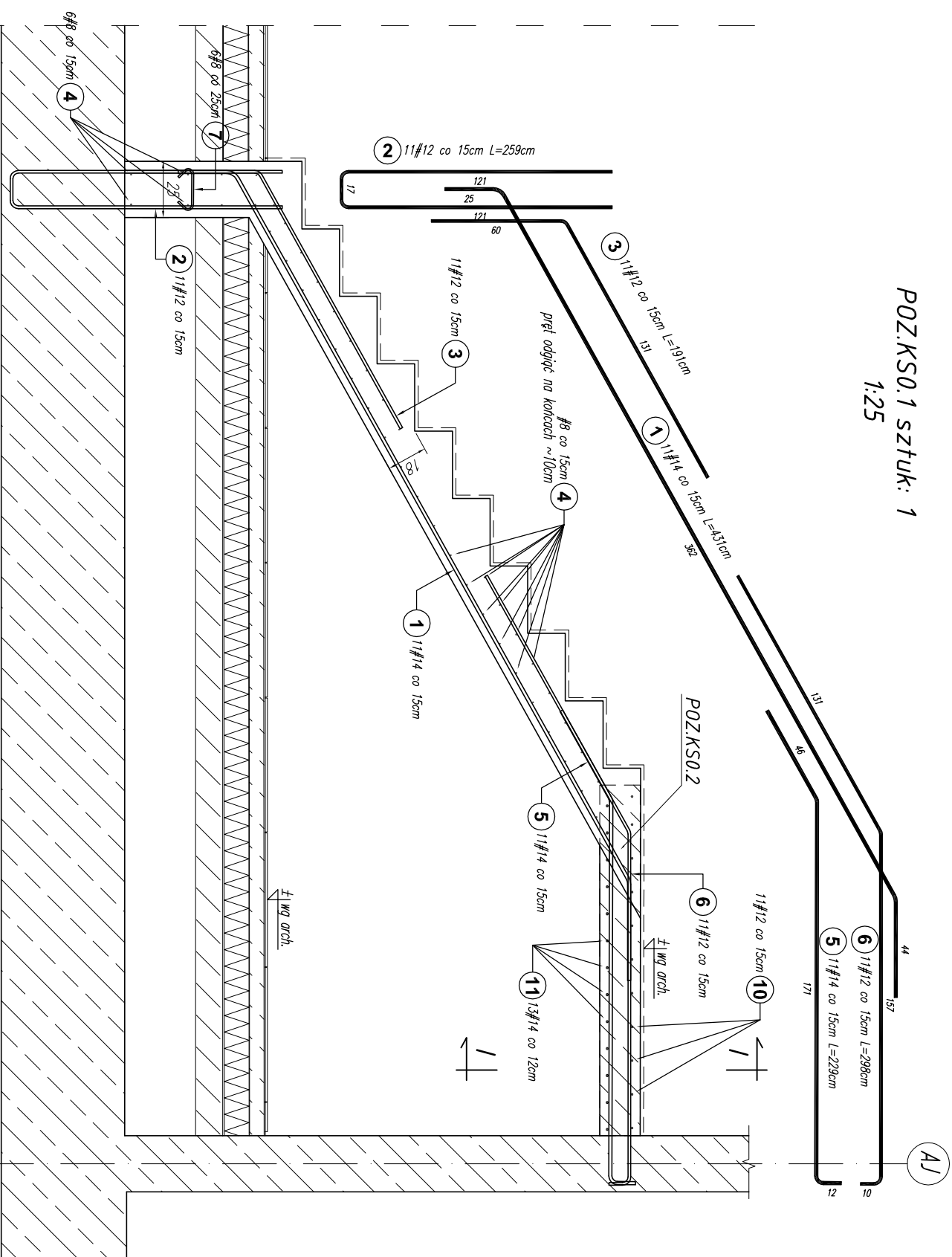

P0Z.KS0.2 sztuk: 1
P0Z.KS1.2 sztuk: 1
P0Z.KS2.2 sztuk: 1

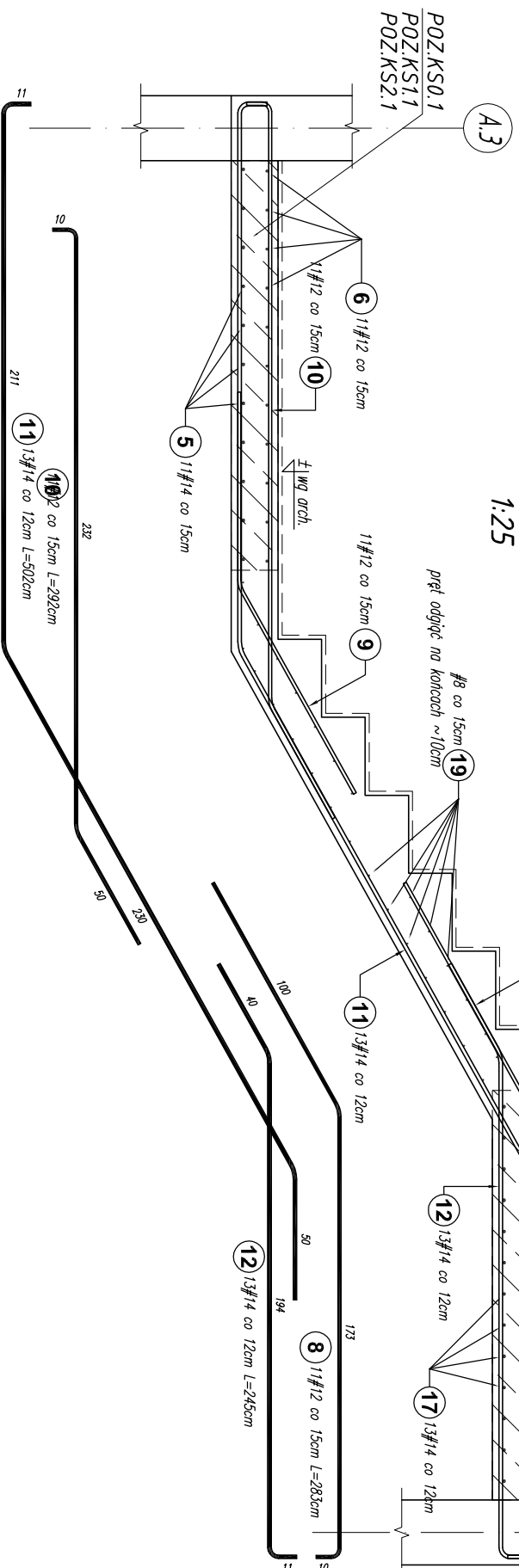

1. Rysunki rozpatrzyć łącznie z rysunkami architektury i instalacyjnymi.
2. Wynory oraz rzeźby i użytkowane elementów wg projektu architektonicznego.
3. Sprawdzić wymiary na budowie.
4. Zaleca się wykonać jeden komplet zbrojenia w celu sprawdzenia wymiarów.
5. Rzeźby na rys. konstrukcyjnych należy ostatecznie sprawdzić i ustalić na podstawie rzeźbnych zamieszczonych na rysunkach architektonicznych.
6. Z fundamentów wypuszczyć słatki zbrojenia słupów, rżeni, ścian oraz biegów schodowych. Zbrojenie wg rysunku wykonawczego danego elementu, użytkowane wg schematu montażowego i rysunków architektury.
7. Ściankę wewnętrzna złączenia piętrow wykonac zgodnie z normą Eurokod 2. Projektowanie konstrukcji z betonu.

BETON C20/25
STAL A-IIIIN (B500SP) - #
STAL A-I (St3SX-b) - Ø

Zestawienie zbrojenia znajduje się na rys. K_81

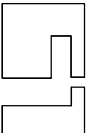
Projekt jest w rozstrzygnięciu Usługi o prawie autorskim i prawach pokrewnych utworzone architektoniczno-urbanistycznym i jest chroniony prawem autorskim.			
		Jednostka projektowa: "S.T. ARCHITEKCI" Sp. z o.o. ul. Gen. M. Langiewicza 18 (II piętro) 35-021 Rzeszów tel. 17 862 81 66, 500 050 022, 501 308 898	
temat / nazwa:		BUDOWA CENTRUM KULTURY WRAZ Z NIEZBĘDĄĄ INFRASTRUKTURĄ TECHNICZNĄ, URZĄDZENIAMI BUDOWLANYMI I MURAMI OPOROWYMI NA DZALCE O NUMERZE EWIDENCYJNYM 3158/4 W DYNOWIE	
Inwestor:		dane inwestora: GMINA MIEJSKA DYNÓW adres: 36-085 DYNÓW, ul. RYNEK 2	
adres inwestycji:		jednostka ewidencyjna: 181601_1, DYNÓW MIASTO obręb ewidencyjny: nr 0001, DYNÓW numery działek ewidencyjnych: DZIALKA NR EWID.: 3158/4	
faza projektu:		PW	data: wrzesień 2025 r.
nazwa rysunku:		skala: _____ nr rys.: _____ 1:25 _____ K_80	
SCHODY ŻELBETOWE: POZ.KS0.1; POZ.KS0.2; POZ.KS1.2; POZ.KS2.2		numer projektu: STA-CK.DYN-2022	
imię i nazwisko:		nr uprawnień:	podpis:
branża: KONSTRUKCJA			
projektant:			
mgr inż. Andrzej SYGNAROWICZ		2/95	
projektant sprawdzający:			
mgr inż. Mariusz Salamon		PDK/0050/PWOK/08	